www.AkbarRezvani.com

روح افزا

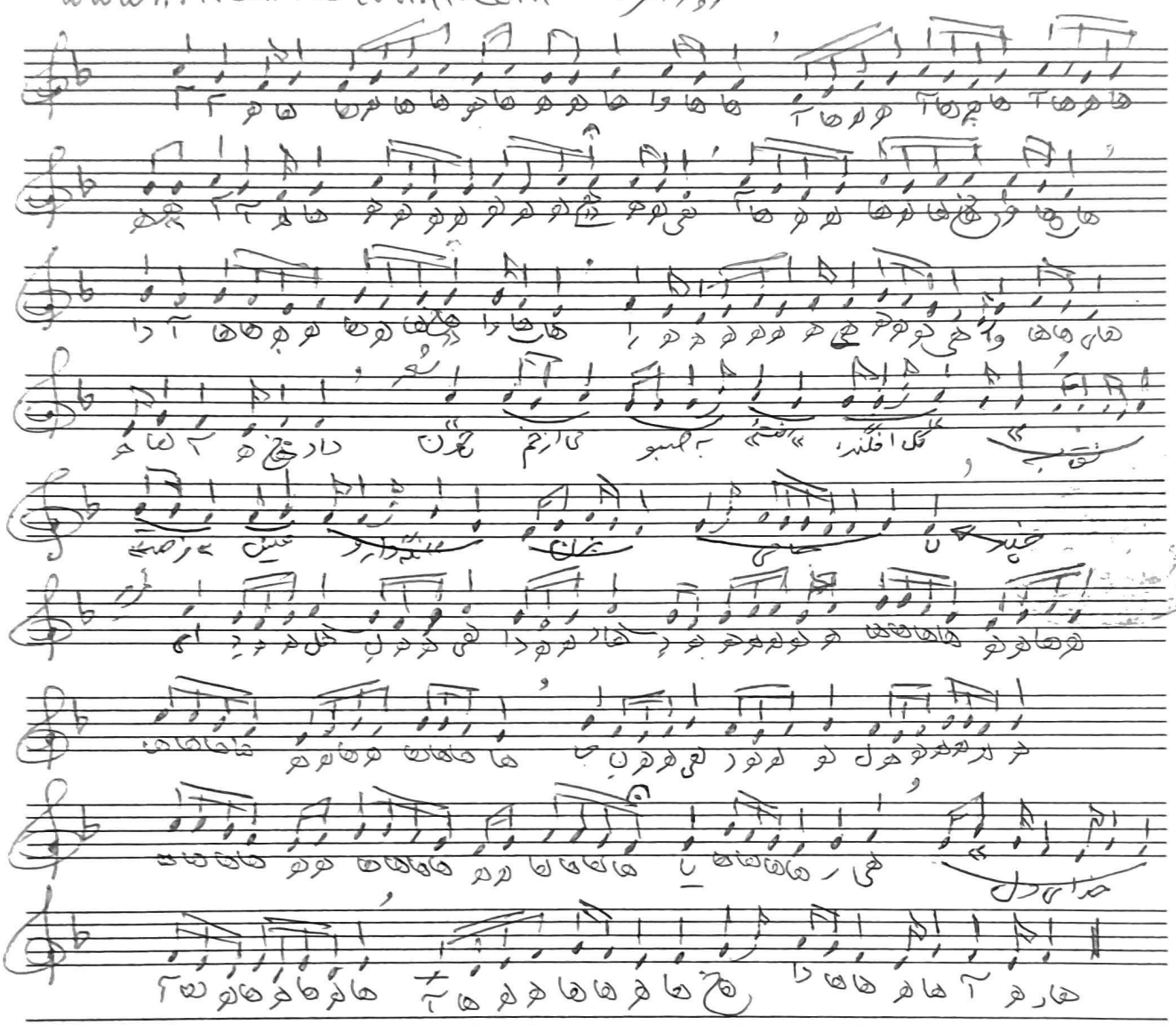

چون می از خم به صورت و گل افکند نقاب

فرصت عیش نگه دار و بزن جامی چند